ESDに関するユネスコ世界会議の成果と
「国連ESDの10年」で広がったESD実践者の提案をふまえ
関係省庁が民間団体との連携事業として開設した
官民協働のプラットフォーム

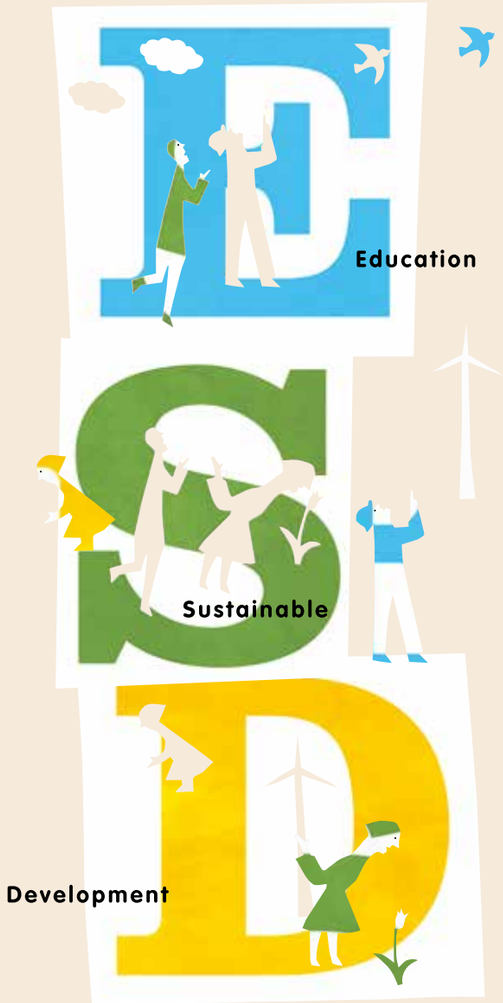

Education for Sustainable Development

持続可能な開発のための教育

ESDは持続可能な社会づくりの担い手を育む教育・人づくりです。

ESD活動支援センター

Education for Sustainable Development

ESD活動支援センターのロゴマークでは、青色に「学び」、黄色に「活動」、森や自然を想起する緑色には「持続可能な社会」を象徴させました。この三色を配し、「人びとの学びと活動によって持続可能な社会を生み出し、育てる」というESDの考え方を表しました。また、E・S・Dの文字を使って卵から雛が生まれる様子を表現。青色と黄色を混ぜると緑色が生じるという「色の原理」も織り込んでいます。

交通アクセス

最寄駅

- 東京メトロ 銀座線・千代田線・半蔵門線「表参道駅」B2出口から徒歩約10分
- JR・東急東横線・京王井の頭線・東京メトロ副都心線「渋谷駅」東口(宮益坂口)から徒歩約12分
- 都営バス(渋88系統)「青山学院前」停留所から徒歩約2分

※ 青山通りから国連大学とオーバルビルの間の道を入り、東京ウィメンズプラザの前のエスカレーターで地下1階までお越しください。

ESD活動支援センター(全国センター)

〒150-0001
東京都渋谷区神宮前5丁目 53-67 コスモス青山 地下1階
TEL 03-6427-9112　FAX 03-6427-9113
E-mail contact@esdcenter.jp　https://esdcenter.jp

ESD活動支援センターは、文部科学省と環境省により開設され、特定非営利活動法人持続可能な開発のための教育推進会議(ESD-J)が公益財団法人ユネスコ・アジア文化センター(ACCU)と共同で運営しています。

2019.6

持続可能な地域づくりと人づくりを推進する

ESD活動支援センター

ESD Resource Center of Japan

https://esdcenter.jp

ESD活動支援センターは

(全国センター)

全国8か所の地方センター及び地域ESD拠点とともにESD推進ネットワークを形成し連携してESDを支援します。

4つの「はたらき」

1 情報の収集・発信
研修、教材、アワード、政策、助成金等の情報を、ウェブサイト、SNS等で提供しています。
また、メールや電話等による相談にも応じます。

2 支援体制の整備
地方センターと連携し、地域の実践者のニーズに沿った支援プログラムの検討を行います。
また、地域ESD拠点の形成・活動を支援します。

3 学び合いの促進
ネットワークを育み、互いに学び合う場として「全国フォーラム」を開催します。

4 人材の育成
実践者やコーディネーター、指導者の育成と、活躍の場づくりに取り組みます。
また、ユースのキャパシティ・ビルディングを支援します。

3つの「つなぐ」

1 環境・開発・人権・平和・防災・消費・文化などの**多様なテーマをつなぎます**

2 ESDを推進する人・組織・プログラムなどを**地域をこえてつなぎます**

3 国連機関や海外の先進地域の動きなど**国際的な情報をつなぎます**

ESD推進ネットワークは

ESDの広がりと深まりを通じて
地域の諸課題の解決と教育の質の向上、
SDGs達成に向けた意識・行動変革を進めます。

持続可能な社会を目指して

持続可能な開発目標（SDGs）

SDGsカラーホイール

地域ESD活動推進拠点（地域ESD拠点）
地域におけるESD活動の支援窓口として、地方センターや他の地域ESD拠点と連携して、ESD活動を支援したり、これからESDを始めようとする活動主体に働きかけます。
地域コミュニティや学校区、市区町村、都道府県、広域ブロックなど様々な活動範囲を持つ組織・団体（教育関係、学術研究関係、メディア、企業、地方自治体、行政、その他）が、地域ESD拠点となり、得意分野を活かした支援やコーディネート、学び合いの場づくりを行います。

学校、地域、職場などで
ESDに取り組んでいる多様な実践主体
（ESD活動の現場）

ESDに取り組もうとしている
多様な主体（潜在的な活動主体）

ニーズ・成果共有

ESDを広めるため、深めるための働きかけ・支援

多数・多様・重層的な
地域ESD活動推進拠点
（地域ESD拠点）

ニーズ・成果共有

連携・支援

ESD活動支援センター

地方センター（全国8か所）
＋
全国センター

地方ESD活動支援センター（地方センター）
全国センターや地方自治体、地域ESD拠点等との連携のもとに、主に以下の機能を果たすことで、ESD推進ネットワークの広域的なハブ機能を果たします。
1. ESD活動を支援する情報共有機能
2. 現場のニーズを反映したESD活動の支援機能
3. ESD活動のネットワーク形成機能
4. 人材育成機能、等

ESD推進に取り組む
組織・団体と
協力・連携します。

協力団体

ESDは全国で、世界で、取り組まれています
日本政府とNGOの共同提案から生まれた「国連ESDの10年」（2005-2014）は世界中で展開され、日本国内でも、政府、学校、高等教育機関、NGO/NPO、企業等様々な主体がESDに取り組みました。
国連は、2015年からのESD推進の枠組みとして「ESDに関するグローバル・アクション・プログラム（GAP）」を採択。日本政府も、「我が国におけるESDに関するGAP実施計画（ESD国内実施計画）」を策定し、ESDの一層の推進に取り組むための施策のなかに、ESD推進ネットワークの形成とESD活動支援センター（全国・地方）の整備と効果的な運用を明記しました。

ESDはSDGs達成に向けた人づくりです
2015年に国連で採択された世界共通の目標である「持続可能な開発目標（SDGs）」達成のためにも、意識・行動の変革をもたらす学びであるESDは、重要な役割を果たします。

北海道地方ESD活動支援センター
〒060-0042
北海道札幌市中央区大通西5-11
大五ビル7階
TEL 011-596-0921

東北地方ESD活動支援センター
〒980-0014
宮城県仙台市青葉区本町3-2-23
仙台第2合同庁舎1階
TEL 022-393-9615

関東地方ESD活動支援センター
〒150-0001
東京都渋谷区神宮前5-53-67
コスモス青山地下1階
TEL 03-6427-7975

中部地方ESD活動支援センター
〒460-0003
愛知県名古屋市中区錦2-4-3
錦パークビル4階
TEL 052-218-9073

近畿地方ESD活動支援センター
〒540-6591
大阪府大阪市中央区大手前1-7-31
OMM5階
TEL 06-6948-5866

中国地方ESD活動支援センター
〒730-0011
広島県広島市中区基町11-10
合人社広島紙屋町ビル5階
TEL 082-555-2278

九州地方ESD活動支援センター
〒860-0806
熊本県熊本市中央区花畑町4-18
熊本市国際交流会館2階
TEL 096-223-7422

四国地方ESD活動支援センター
〒760-0023
香川県高松市寿町2-1-1
高松第一生命ビル新館3階
TEL 087-823-7181

←地域ESD拠点についてはhttps://esdcenter.jp/kyotenをご参照ください。
各地方センターについてはhttps://esdcenter.jp/regionalをご参照ください。→